Noi a4
Notiziario settimanale
Comunità Pastorale Madonna del Cenacolo
www.cpmadonnadelcenacolo.com
Domenica 29/11/2026

SM (San Martino), **SS** (Santo Spirito), **SN** (Santissimo Nome di Maria), **SO** (Santuario Ortica), **CPMdC** (Comunità Pastorale Madonna del Cenacolo)

Domenica 29 III di Avvento	**SM, SN, SO** Busta per offerta straordinaria **SS Mercatino di Natale dell'IC** dopo la messa **"IL 1/4 DELLA FEDE. LE CELEBRAZIONI DEL NATALE: L'Epifania del Signore"** alla fine delle Messe del mattino in tutte le chiese parrocchiali **SM** e **SS** **III IC MESSA DEDICATA** nelle messe della mattina **SS** 15.00: Battesimi **SN** 16.00: CONCERTO DI AVVENTO "**AMICI CANTORES**"
Lunedì 30	**SM** 20.00: **INIZIO PREGHIERA NEGLI SPAZI VERDI IN ATTESA DEL NATALE** (vedi box) **SS** 17.45: Confessioni **DIOCESI** 19.30: Esercizi Spirituali di Avvento per i **GIOVANI** (in Santa Maria presso San Celso)
Martedì 1	**SS** 18.00: Corso del gruppo Biblico con Prof. Riccardo Robuschi **DIOCESI** 19.30: Esercizi Spirituali di Avvento per i **GIOVANI** (in Santa Maria presso San Celso)
Mercoledì 2	**DIOCESI** 19.30: Esercizi Spirituali di Avvento per i **GIOVANI** (in Santa Maria presso San Celso)
Giovedì 3	**SM** 18.15: Formazione per gli operatori Liturgici 21.00: **COSTRUIRE L'UMANO** conferenza con Don Alberto Cossi e Prof. Giorgio Vittadini (vedi box)
Venerdì 4	**SN** 16.30: Adorazione Eucaristica e Coroncina della Divina Misericordia. Rosario. Possibilità di Confessioni. **DIOCESI** 18.00: **Primi Vesperi di Sant'Ambrogio: Discorso dell'Arcivescovo alla città** (in Sant'Ambrogio)
Sabato 5	**Tre giorni ADO a Varazze e Genova** **SM** 17.15: Confessioni
Domenica 6 IV di Avvento	**Tre giorni ADO a Varazze e Genova**
Lunedì 7 Ordinazione di Sant'Ambrogio vescovo e dottore della Chiesa. Patrono della santa chiesa ambrosiana e della città di Milano	**Tre giorni ADO a Varazze e Genova** MESSE DEL MATTINO IN ORARIO FERIALE MESSE PREFESTIVE DELL'IMMACOLATA IN ORARIO FESTIVO
Martedì 8 Immacolata Concezione della B. V. Maria	MESSE IN ORARIO FESTIVO

Comunità Pastorale Madonna del Cenacolo
CAMMINO DI Avvento 2026
Trovate il volantino con gli **appuntamenti di Avvento** sui tavolini in fondo alle chiese oppure potete visionarlo o scaricarlo sul sito dell Comunità Pastorale

PREGHIERE IN ATTESA DEL NATALE

Per gli abitanti nel territorio di SAN MARTINO E **SANTO SPIRITO** avremo 10 appuntamenti all'aperto alle ore **20. I giorni e i luoghi** dove si terranno le preghiere li trovi qui di seguit, nella lettera che riceverai a casa e sul sito della Comunità Pastorale.

30 nov 2026	via Pitteri 93 - farmacia Rubattino
1 dic 2026	v.le Rimembranze di Lambrate - aiuola centrale
2 dic 2026	via Cutuli ang. Via Pajardi - parco Lambretta
3 dic 2026	via Conte Rosso ang. Dardanoni-Cappelletta S. Carlo
9 dic 2026	piazza Bottini
10 dic 2026	piazza Gobetti
14 dic 2026	via Pacini 48 altezza Capranica
15 dic 2026	via Pacini 36 altezza Teodosio
16 dic 2026	piazza Donegani
17 dic 2026	via Bassini 35

Magnifica Humanitas

CICLO DI INCONTRI

COSTRUIRE L'UMANO

giovedì 3 dicembre ore 21

presso **Auditorium FAES**
via Visconti D'Aragona 13, Milano

LA DOTTRINA SOCIALE ALLA PROVA DELLA STORIA
Don Alberto Cozzi
Professore di Teologia Sistematica Facoltà Teologica dell'Italia Settentrionale

LA SUSSIDIARIETÀ FONDAMENTO DI UN NUOVO SVILUPPO ECONOMICO E SOCIALE
Prof. Giorgio Vittadini
Presidente della Fondazione per la Sussidiarietà

Club in ascolto · Circolo Feltre Milano · Associazione Famiglia Martin

RIQUALIFICAZIONE DEL CAMPO DA CALCIO DELL'ORATORIO
Abbiamo bisogno anche di te!
INFO SUL SITO DELLA CP:

CORSO LETTORI

Per tutti i lettori della Parola nel decanato e per chi vuole conoscere e prepararsi a questo servizio.

Per tutte le informazioni, il programma e per iscriversi
Inquadra questo QRCODE

o vai sul sito della CP

Comunità Pastorale Madonna del Cenacolo

DECANATO CITTA' STUDI - LAMBRATE - VENEZIA

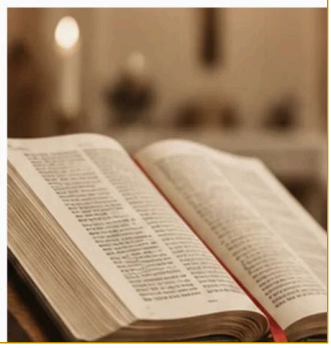

VACANZE ELEMENTARI 2027

Per i bambini
dalla 3° alla 5° Elementare



Comunità Pastorale Madonna del Cenacolo

COSTO 400 € PER PERSONA

DOVE **CASA ZÉLEGHE,** Cesuna di Roana (VI)

QUANDO **dal 4 luglio al 10 luglio 2027**

TUTTE LE INFO SUL SITO DELLA

RESPONSABILE: PARROCO DON STEFANO: 3487338268
PER AMMINISTRATIVA E INFO: STEFANIA: 3351535721

www.cpmadonnadelcenacolo.com

Comunità Pastorale Madonna del Cenacolo www.cpmadonnadelcenacolo.com

TOMBOLATA DI NATALE

PER LA TERZA e QUARTA ETA'

11 DICEMBRE 2026

DALLE 14:30 ALLE 17:00

PRESSO IL SALONE DELL'ORATORIO IN S. MARTINO

VI ASPETTIAMO NUMEROSI

CHI FOSSE IMPOSSIBILITATO A VENIRE CON I PROPRI MEZZI DIA IL NOMINATIVO IN SEGRETERIA: TEL: 02-2363923

I GRUPPI D'ASCOLTO DELLA PAROLA

INCONTRI DELL'ANNO 2026-2027

Comunità Pastorale Madonna del Cenacolo

Mediteremo la parola
"EGLI VI PRECEDE IN GALILEA"
"Chi è mia madre?"

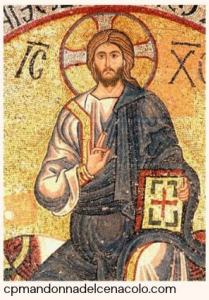

cpmandonnadelcenacolo.com

SECONDO INCONTRO
"UNA NUOVA FAMIGLIA"
(MC 3,13-35)

In presenza previo contatto con l'animatore:

GRUPPO ELISEO Animatore: Carlo Gatti 328.5754079	SABATO **21/11** ORE **21**
GRUPPO ZACCARIA Animatore: Emanuela Zemiti 333.9597446	SABATO **28/11** ORE **21**
GRUPPO SOFONIA Animatore : Edoardo Corradini 347.7234110	

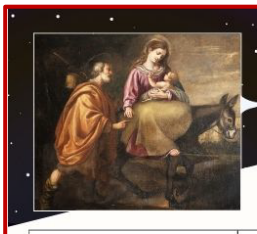

BENEDIZIONI NATALIZIE

Troverete la busta con l'immaginetta, il giorno e l'ora, nelle vostre cassette postali. **Ricordate di mettere l'immaginetta fuori dalla vostra porta,** alla data indicata nella busta.

09-dic	Trentacoste 32/def
10-dic	Val Caffaro 1, 2, 3, 5, 7
11-dic	Villa 6

30-nov	Priorato 14 - Rosso S.Secondo 7, 10, 11, 12, 14 - S.Faustino 1, 5
01-dic	S. Faustino 6, 7, 8, 8a, 10, Tirone 5
02-dic	Trentacoste 3, 3a, 34, 36
03-dic	Canzi 1, 3, 5
04-dic	Trentacoste 32/abc

COMUNITÀ PASTORALE: persone, indirizzi

- **CHIESE**: **San Martino**, via dei Canzi, 33 - **SS Nome di Maria**, Via Riccardo Pitteri, 54 - **Santo Spirito**, Via Edoardo Bassini, 50 - **Santuario dell'Ortica**, Via Giovanni Antonio Amadeo, 90 – MILANO
- **SEGRETERIE**: San Martino 02.26416283 segreteria_smartino@alice.it - Santo Spirito 02.2363923 amministrazione1g10@gmail.com
- **ORARI ORATORI**: San Martino: dal lunedì al sabato dalle 16.30 alle 18.15; Santo Spirito: dal lunedì, martedì, giovedì e venerdì: dalle 16.30 alle 18.00. Mercoledì: chiuso. ***Sabato e Domenica*** gli oratori saranno aperti solo in contemporanea alle partite.
  MAIL ORATORIO SANTO SPIRITO: santospirito.oratorio@gmail.com
- **IBAN**: "San Martino in Lambrate" IT18 H030 6909 6061 0000 0014 489; "Parrocchia Santo Spirito" **NUOVO** IT 77 N 03069 09509 100000068082 ; "SS. Nome di Maria" IT18 I030 6909 6061 0000 0013 979; " Parrocchia San Martino in Lambrate – Caritas" IT68 Q030 6909 6061 00000 402431. IBAN per tutti gli **ORATORI**: "Parrocchia Santo Spirito - Oratorio": IBAN IT06H0306909606100000408137

SACERDOTI:

Don Stefano Saggin Parroco, Responsabile della CP- cell: 348 7338 268 stefano.saggin@libero.it
Don Emilio Gerli Vicario della CP- cell: 340 5784 497 donemiliogerli@gmail.com
Don Massimiliano Terraneo Vicario della CP- cell: 3755245279 52massimiliano.terraneo@gmail.com
Don Camillus Benedicto Ndunguye Residente con Incarichi Pastorali presso la CP- cell: 3801255695 candubene@gmail.com

SITO: www.cpmadonnadelcenacolo.com

Comunità Pastorale del DECANATO CITTÀ STUDI - LAMBRATE- PORTA VENEZIA